

STUDIO  
GIUSEPPE A. CENTAURO  
ARCHITETTO  
Via Pallacorda 12  
59100 Prato



tel/fax: 0574-31233  
info@studiocentauro.com  
www.studiocentauro.com



**COMUNE DI  
MARCIANA MARINA**

PROVINCIA DI LIVORNO

**REGIONE TOSCANA**

Programma di Sviluppo Rurale (PSR) 2007-2013  
Reg. CE n. 1698/2005

**REGIONE TOSCANA - GAL ETRURIA**

Asse 4 - Metodo Leader - PSR 2007/2013  
Misura 323b - Bando 19 Riqualificazione del patrimonio culturale

**titolo**

INTERVENTI DI RIQUALIFICAZIONE DEL LUNGOMARE  
DI MARCIANA MARINA (Rif. Det. Dir. n. 179 del 17/06/2014)  
PIANO DEL COLORE E PROGETTO NORMA PER LE  
FACCIADE DEGLI EDIFICI FRONTEMARE ("DA TORRE A TORRE")

**ubicazione**

LUNGOMARE DI MARCIANA MARINA

**committente**

COMUNE DI MARCIANA MARINA  
(Responsabile dell'Area Tecnica: Geom. Rosario Navarra)

**elaborato**

PN - "PROGETTO NORMA.  
MONITORAGGIO DELLE n. 82 SCHEDE DI FACCIATA

**progetto**

Prof. Arch. Giuseppe Alberto Centauro

**collaboratori**

Arch. Daniela Chiesi, Dott.sa Cristina Nadia Grandin

**ass. tecnici**

Arch. Brunella Sibilìa, Dott.sa Irene Centauro

09

luglio  
2014



progetto: Prof. Arch. Giuseppe Alberto Centauro  
collaboratori: Arch. Daniela Chiesi, Dott.sa Cristina Nadia Grandin  
ass. tecnici: Arch. Brunella Sibilia, Dott.sa Irene Centauro

INTERVENTI DI RIQUALIFICAZIONE DEL LUNGOMARE DI MARCIANA MARINA (Rif. Det. Dir. n. 179 del 17/06/2014)  
PIANO DEL COLORE E PROGETTO NORMA PER LE FACCIATE DEGLI EDIFICI FRONTEMARE ("DA TORRE A TORRE")

SEZIONE MONITORAGGIO DELLE FACCIATE  
ELABORAZIONE INDICI

A - GRADO DI IMPATTO VISIVO

- Alto
- Medio
- Basso

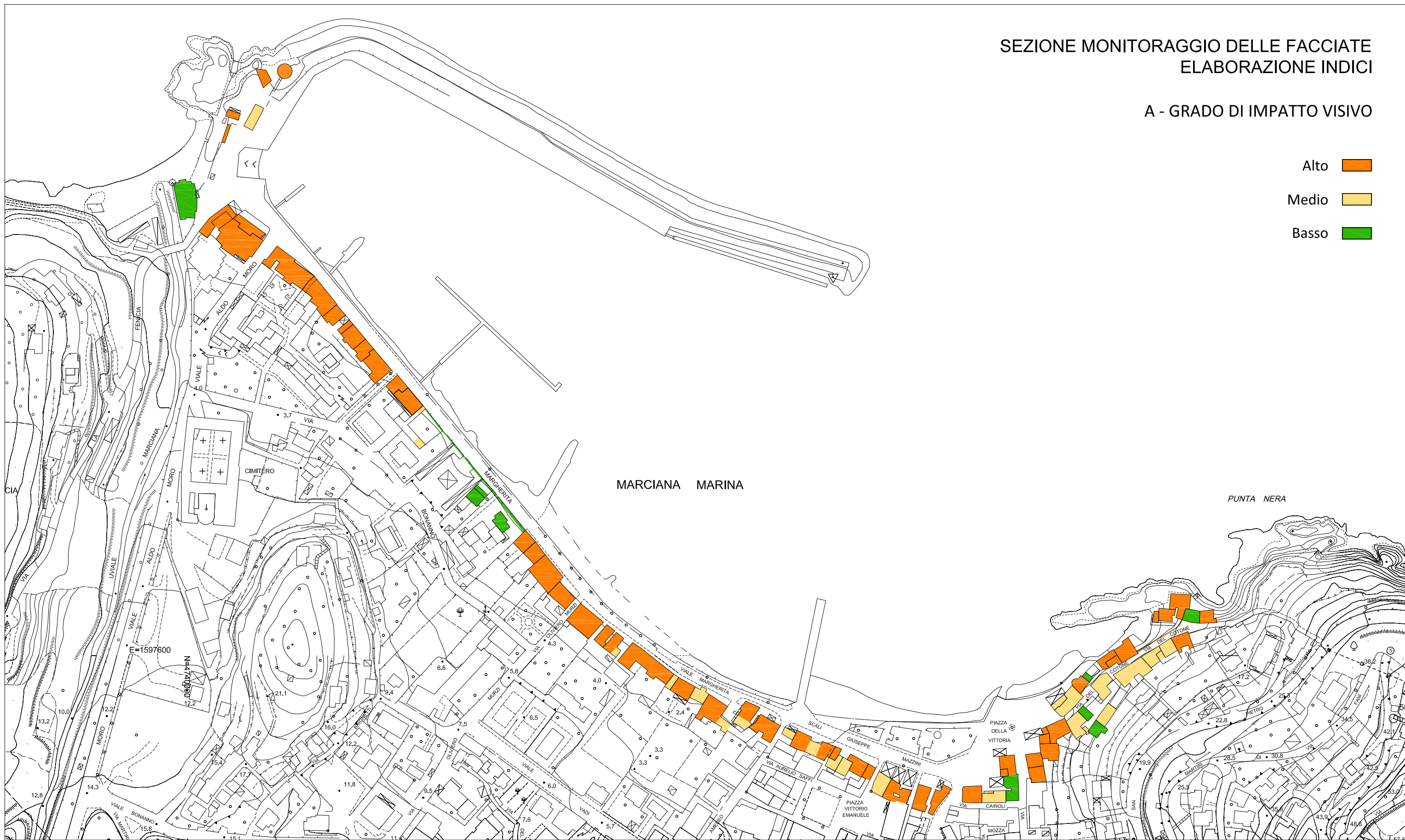

progetto: Prof. Arch. Giuseppe Alberto Centauro  
collaboratori: Arch. Daniela Chiesi, Dott.sa Cristina Nadia Grandin  
ass. tecnici: Arch. Brunella Sibilia, Dott.sa Irene Centauro

INTERVENTI DI RIQUALIFICAZIONE DEL LUNGOMARE DI MARCIANA MARINA (Rif. Det. Dir. n. 179 del 17/06/2014)  
PIANO DEL COLORE E PROGETTO NORMA PER LE FACCIATE DEGLI EDIFICI FRONTEMARE ("DA TORRE A TORRE")

SEZIONE MONITORAGGIO DELLE FACCIATE  
ELABORAZIONE INDICI

B - GRADO DI ALTERAZIONE

- Alto
- Medio
- Basso

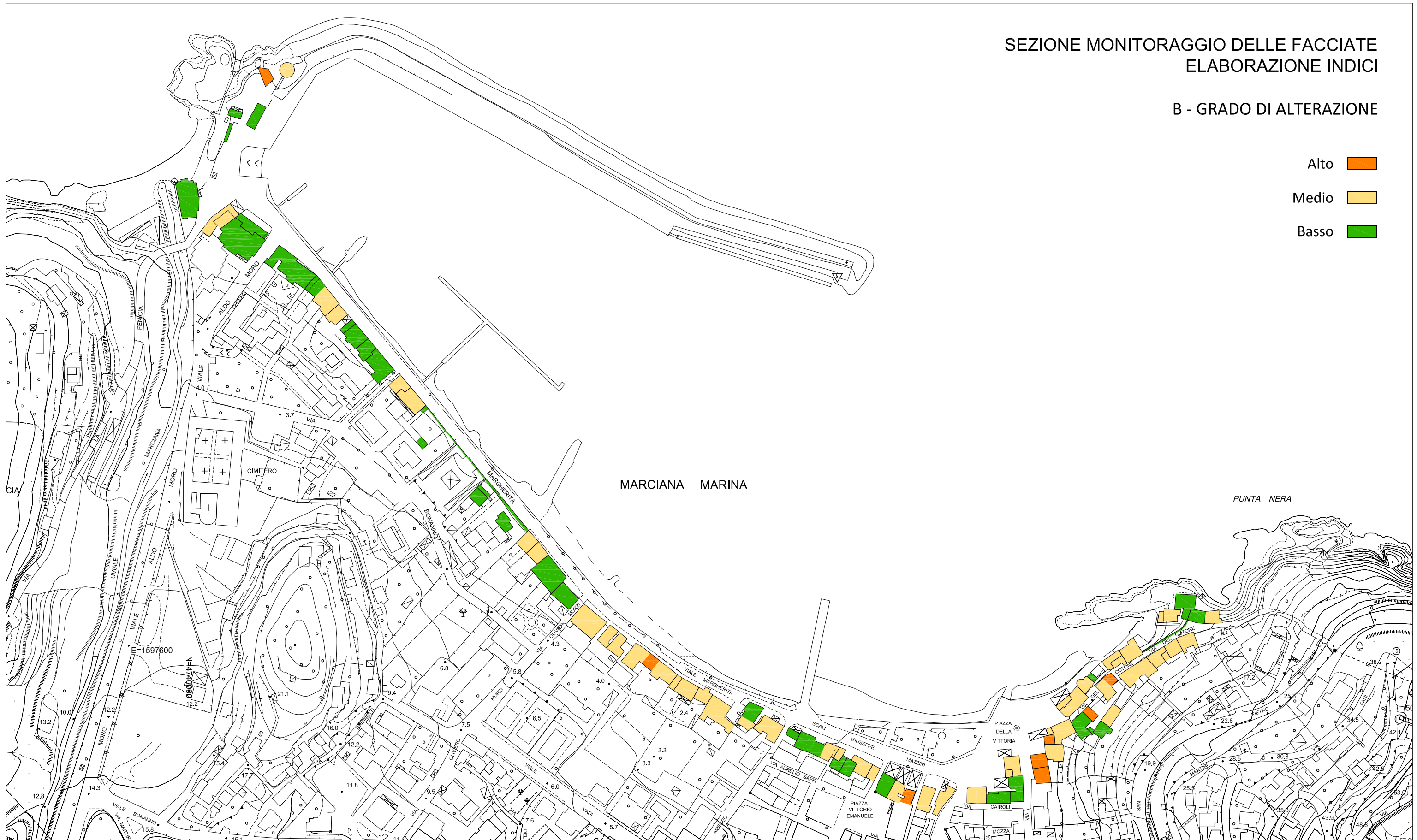





progetto: Prof. Arch. Giuseppe Alberto Centauro  
collaboratori: Arch. Daniela Chiesi, Dott.sa Cristina Nadia Grandin  
ass. tecnici: Arch. Brunella Sibilia, Dott.sa Irene Centauro

INTERVENTI DI RIQUALIFICAZIONE DEL LUNGOMARE DI MARCIANA MARINA (Rif. Det. Dir. n. 179 del 17/06/2014)  
PIANO DEL COLORE E PROGETTO NORMA PER LE FACCIATE DEGLI EDIFICI FRONTEMARE ("DA TORRE A TORRE")

SEZIONE MONITORAGGIO DELLE FACCIATE  
ELABORAZIONE INDICI

D - GRADO DI ALTERAZIONE in ambito  
cromatico e materico/paesaggistico

- Alto
- Medio
- Basso

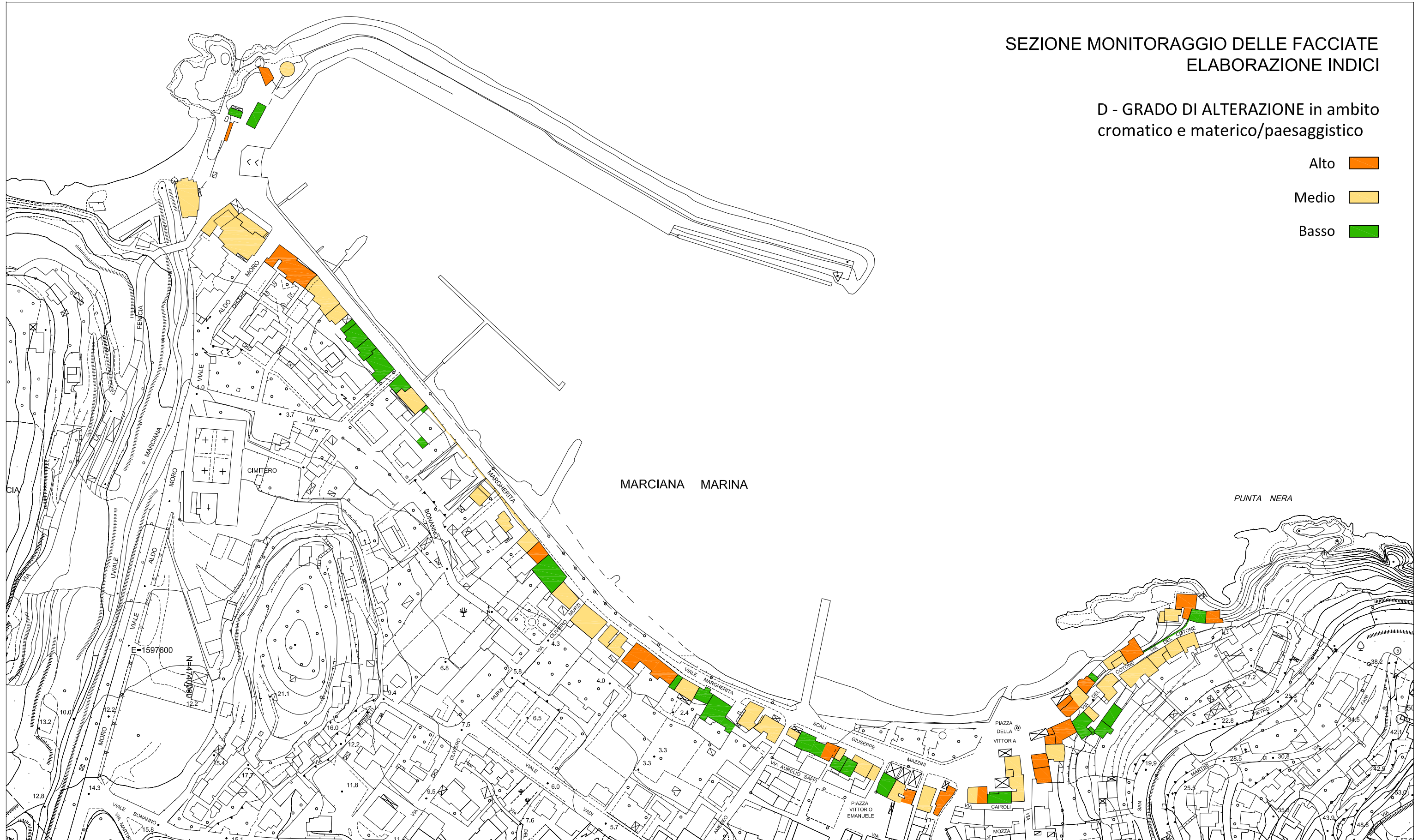



progetto: Prof. Arch. Giuseppe Alberto Centauro  
collaboratori: Arch. Daniela Chiesi, Dott.sa Cristina Nadia Grandin  
ass. tecnici: Arch. Brunella Sibilia, Dott.sa Irene Centauro

INTERVENTI DI RIQUALIFICAZIONE DEL LUNGOMARE DI MARCIANA MARINA (Rif. Det. Dir. n. 179 del 17/06/2014)  
PIANO DEL COLORE E PROGETTO NORMA PER LE FACCIATE DEGLI EDIFICI FRONTEMARE ("DA TORRE A TORRE")

SEZIONE MONITORAGGIO DELLE FACCIATE  
ELABORAZIONE PARAMETRI

PRIORITÀ (A+C)

Alta 

Media 

Bassa 

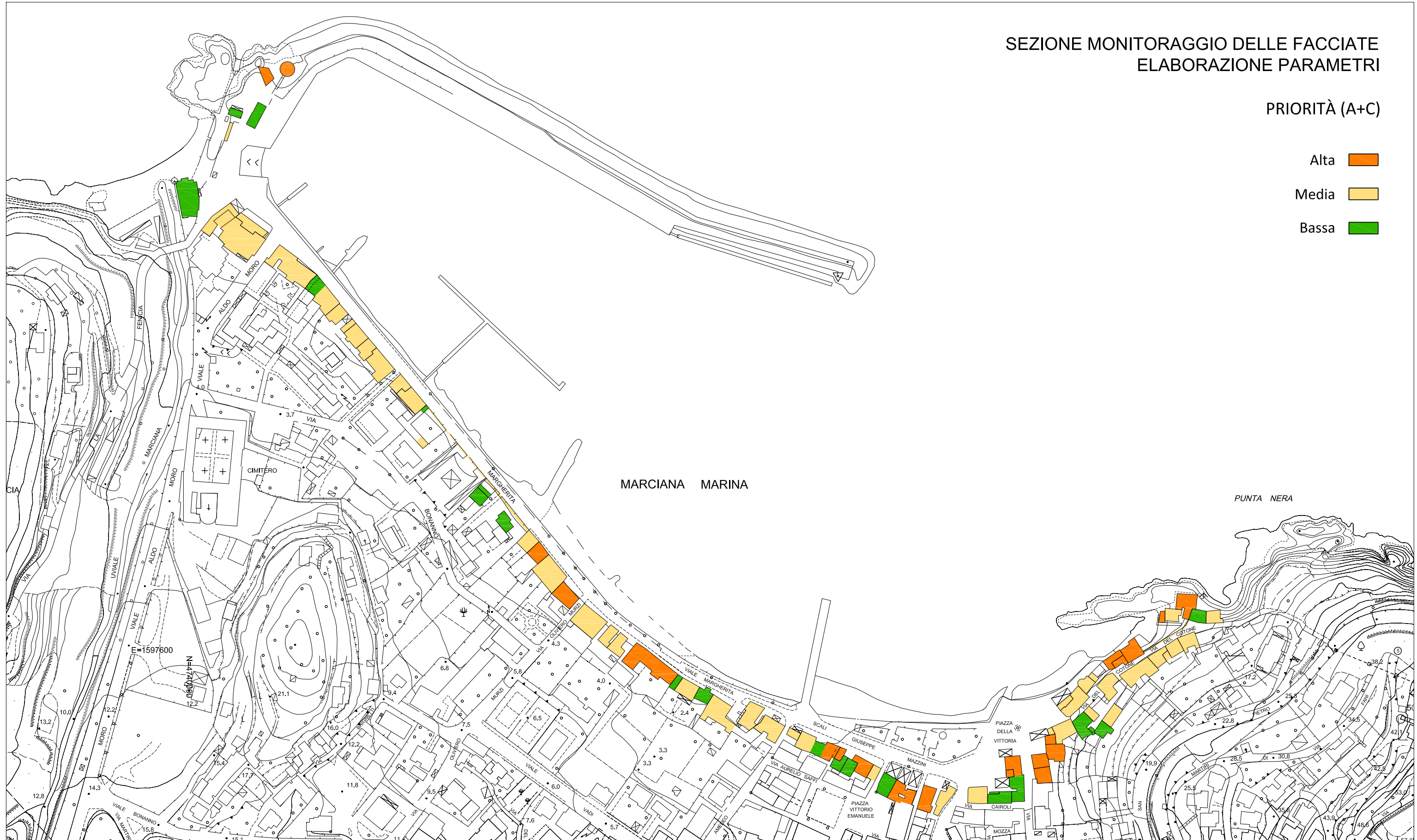

progetto: Prof. Arch. Giuseppe Alberto Centauro  
collaboratori: Arch. Daniela Chiesi, Dott.sa Cristina Nadia Grandin  
ass. tecnici: Arch. Brunella Sibilia, Dott.sa Irene Centauro

INTERVENTI DI RIQUALIFICAZIONE DEL LUNGOMARE DI MARCIANA MARINA (Rif. Det. Dir. n. 179 del 17/06/2014)  
PIANO DEL COLORE E PROGETTO NORMA PER LE FACCIATE DEGLI EDIFICI FRONTEMARE ("DA TORRE A TORRE")

SEZIONE MONITORAGGIO DELLE FACCIATE  
ELABORAZIONE PARAMETRI

RILEVANZA (A x B)

Alta 

Media 

Bassa 

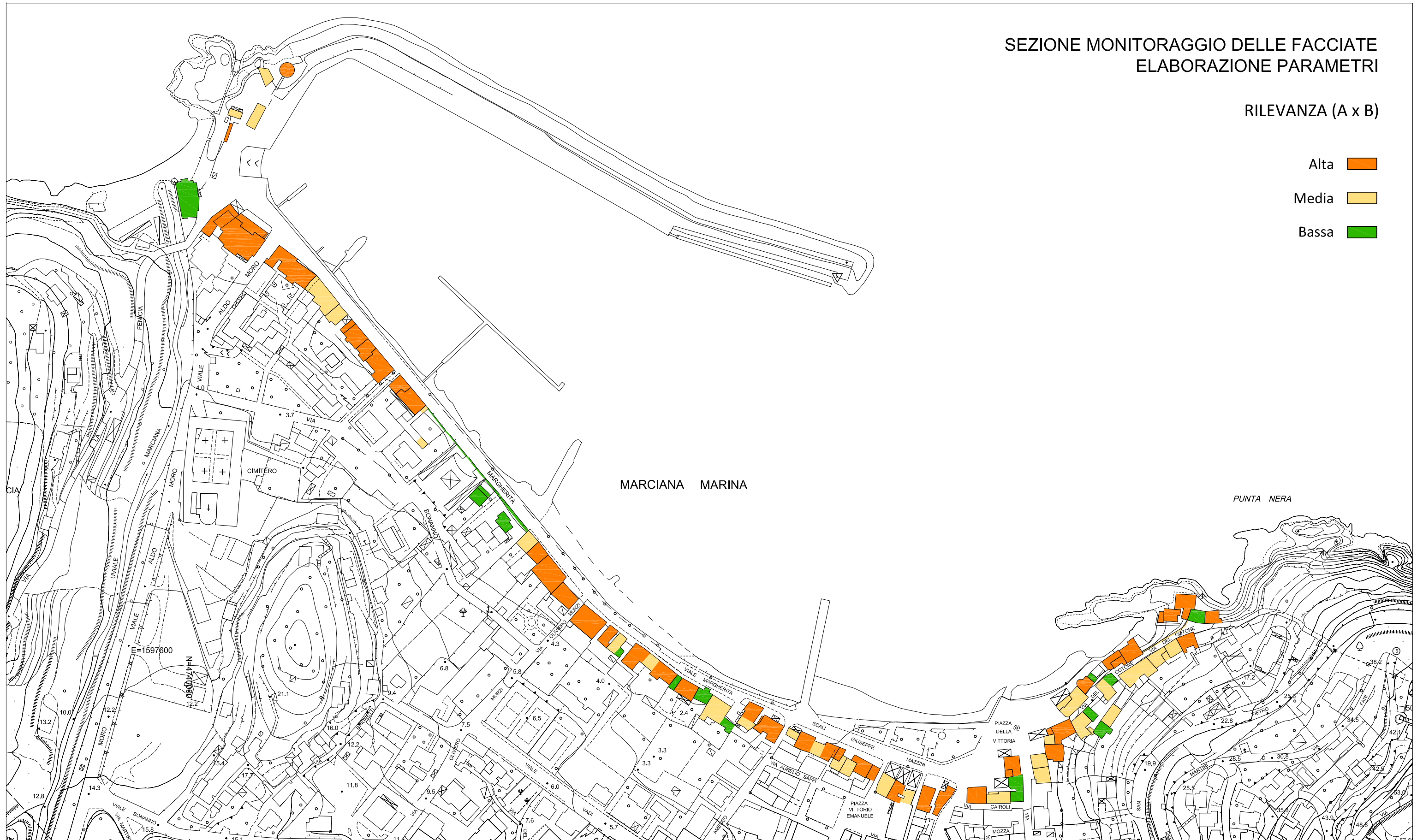



progetto: Prof. Arch. Giuseppe Alberto Centauro  
collaboratori: Arch. Daniela Chiesi, Dott.sa Cristina Nadia Grandin  
ass. tecnici: Arch. Brunella Sibilia, Dott.sa Irene Centauro

INTERVENTI DI RIQUALIFICAZIONE DEL LUNGOMARE DI MARCIANA MARINA (Rif. Det. Dir. n. 179 del 17/06/2014)  
PIANO DEL COLORE E PROGETTO NORMA PER LE FACCIATE DEGLI EDIFICI FRONTEMARE ("DA TORRE A TORRE")

SEZIONE MONITORAGGIO DELLE FACCIATE  
ELABORAZIONE PARAMETRI

RECUPERABILITÀ (C x D)

- Alta
- Media
- Bassa

